



GERENCIA EDUCATIVA

*Marco Antonio Londoño Zuluaga
Alcalde de Supía*



**“Las necesidades
crecen de manera
exponencial y los
recursos de manera
aritmética”**

Thomas Malthus



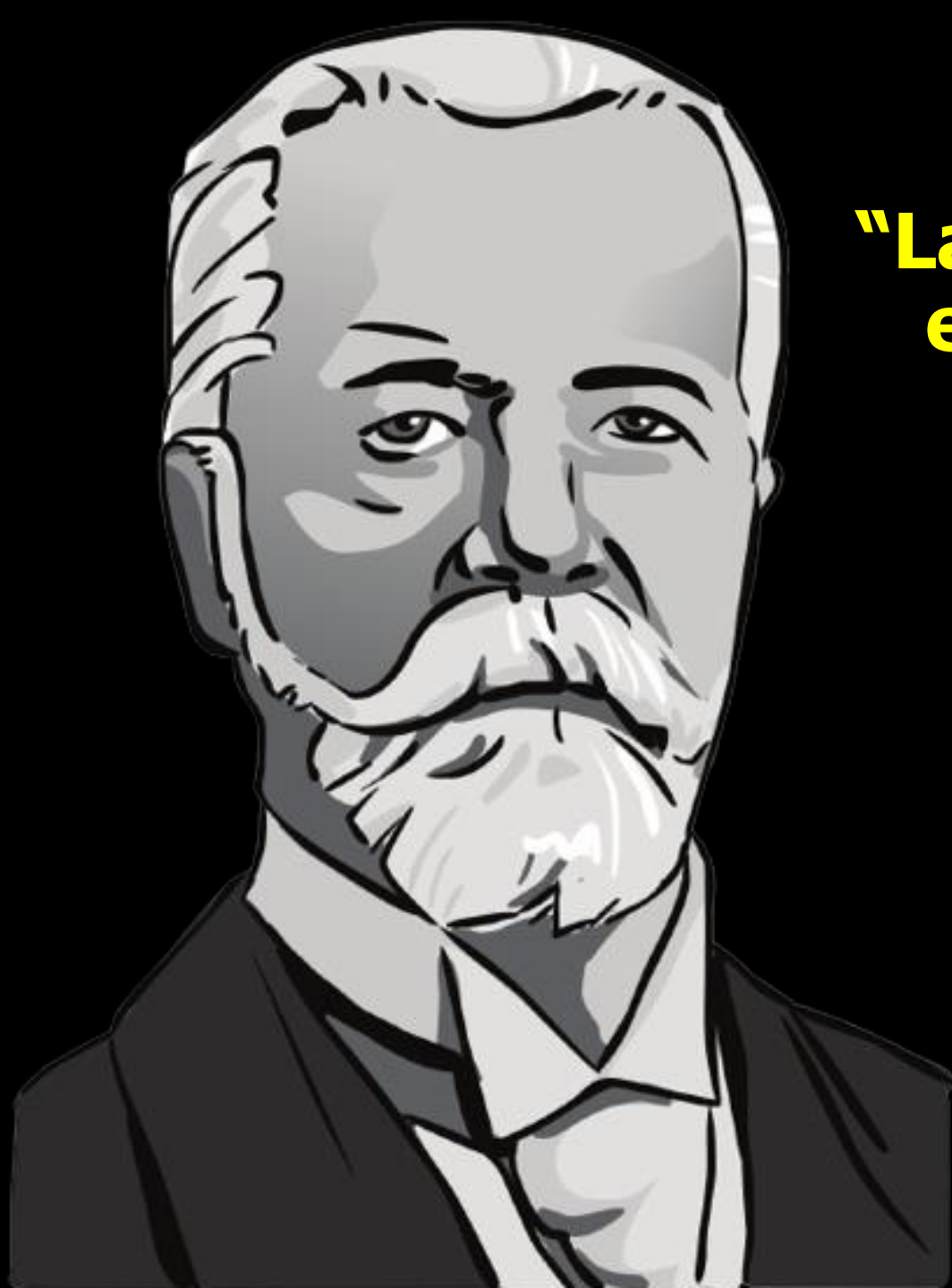

**“La Administración
es la acción de:**

- Planear**
- Dirigir**
- Controlar”**

Henry Fayol



Los 14 principios de la Administración

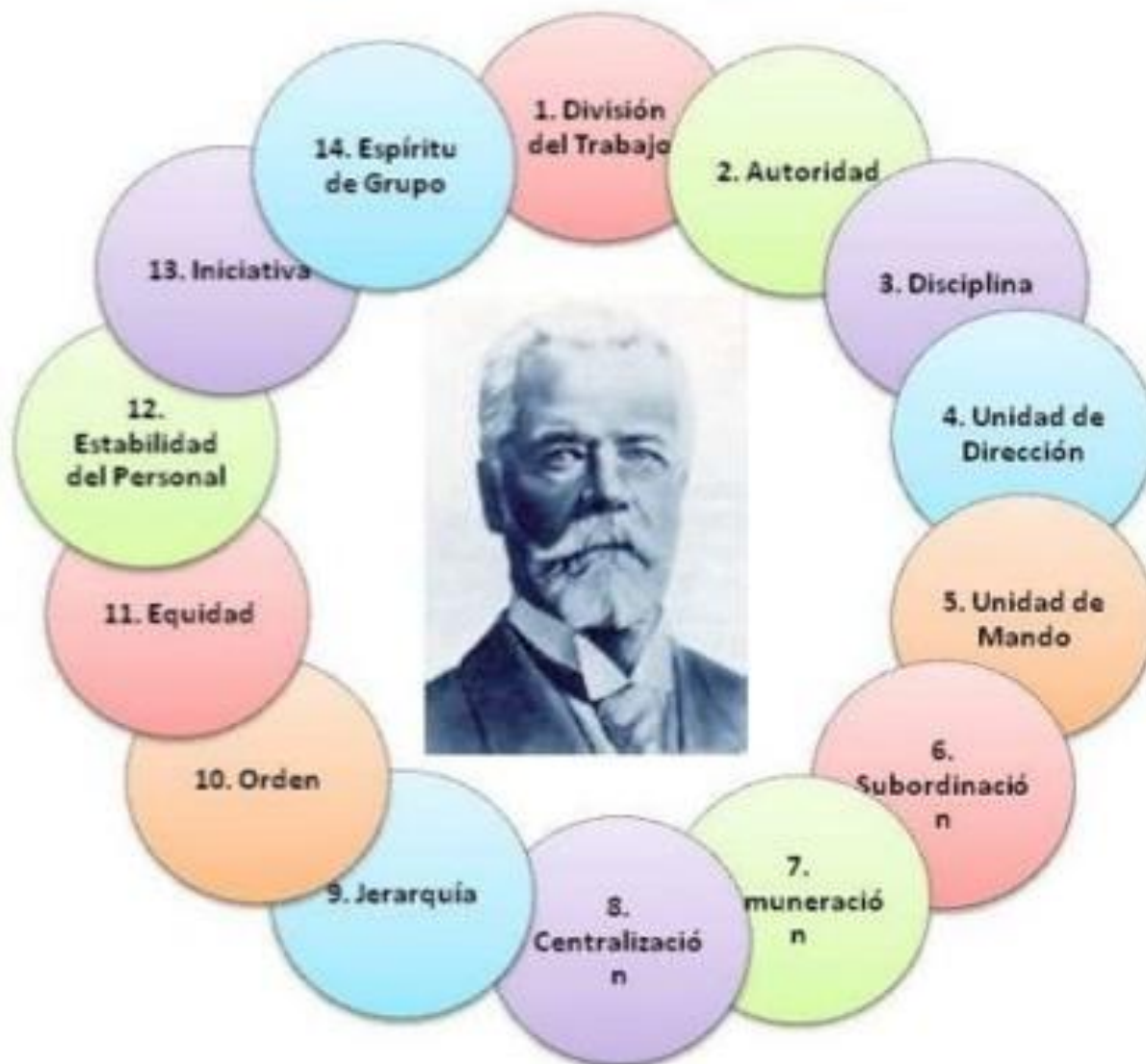



PLANEAR





**“Me bebí lo del
mercado”**

Jimmy Gutierrez





EJERCICIO MONEDAS



DIRIGIR



Capital Humano

Capital Financiero

Capital Relacional

Capital Natural

Capital Físico

**LOS
CAPITALES**



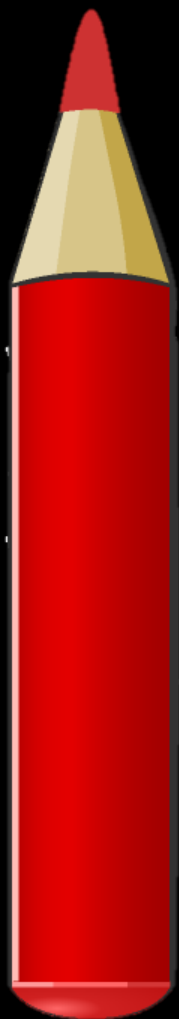

CONTROLAR



Las Fuerzas a que se someten los Rectores



1. LA NORMATIVA



2. LOS DOCENTES



3. LOS ESTUDIANTES

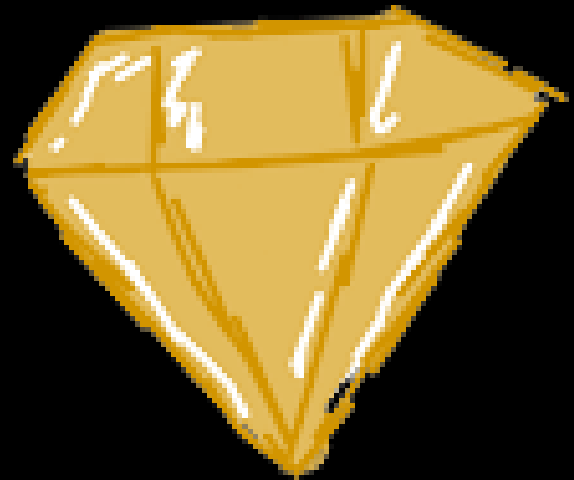

4. LOS PADRES Y MADRES DE FAMILIA



5. LA COMUNIDAD



Ernő Rubik

Profesor Húngaro
Inventó el Cubo
en 1974



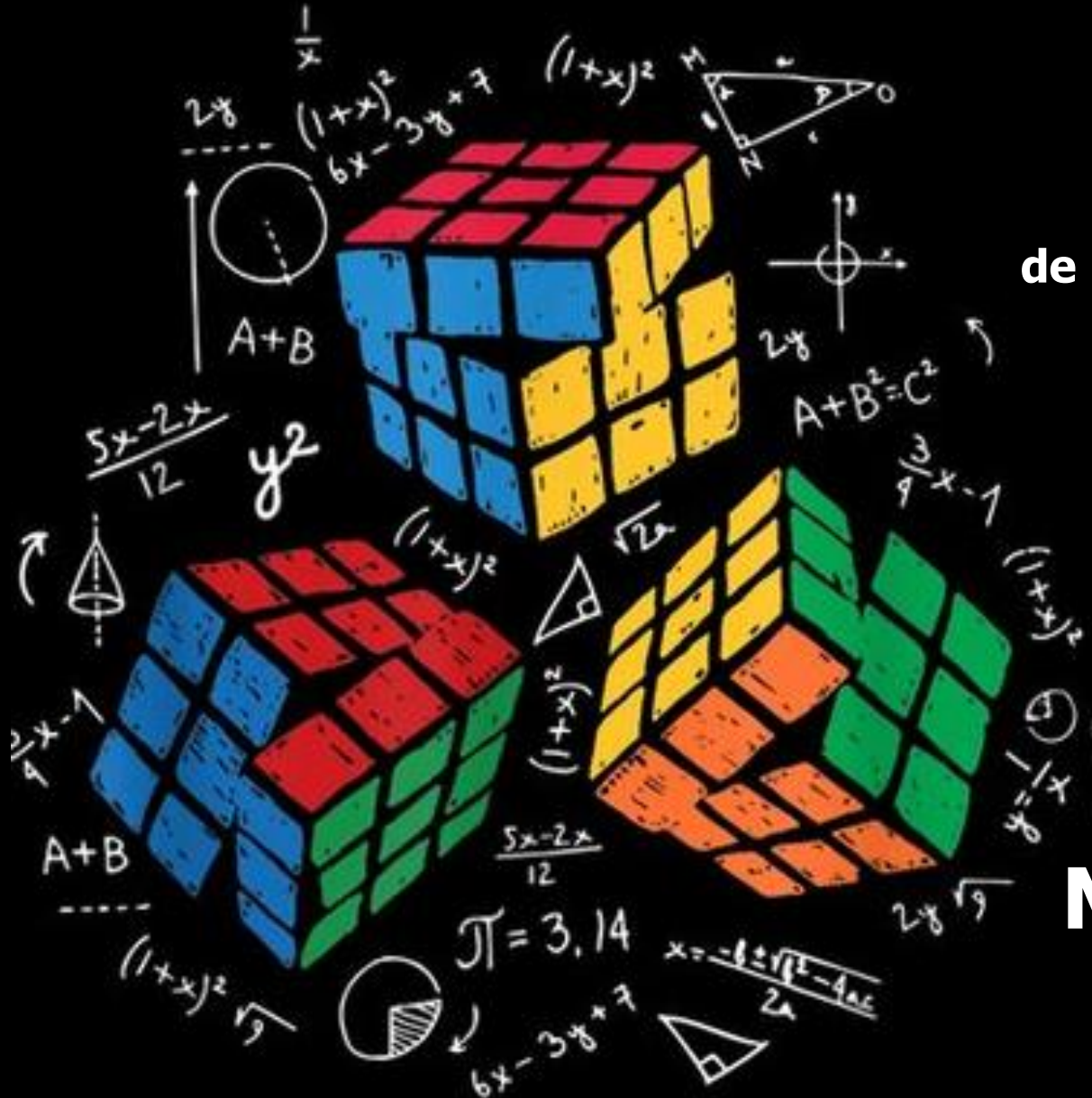

45
Trillones
de posibles combinaciones

26
Movimientos
mínimo para armarlo

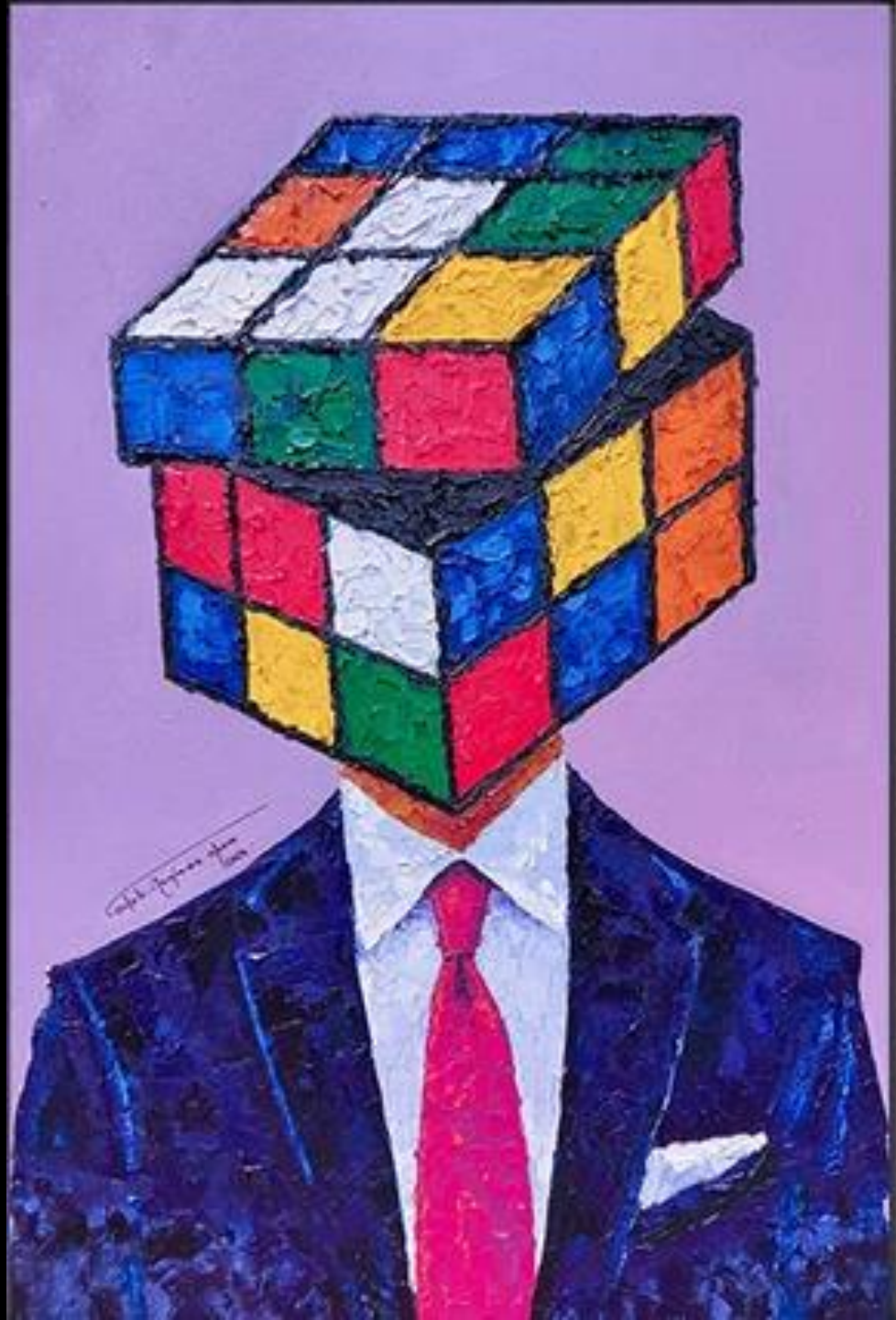



REFLEXIONES

- ❖ **Para organizar un lado, la mayoría de veces hay que desbaratar otro (s) lados.**
- ❖ **Una alternativa es ir organizando por colores, pero seguramente se impacientarán lo demás lados.**
- ❖ **Llegar a que todo "encaje" es muy difícil y en el caso de la Alcaldía, nunca va a lograrse.**

ACTIVIDAD



“Somos lo que nuestro pasado educativo nos ha permitido ser, y vemos esperanzados un futuro basado en gran medida en la forma como vayamos a educar a nuestros jóvenes”

Moisés Wasserman



GRACIAS

